Länderauswahl und Vereinsbilanzen Hier werden alle Spiele seit Beginn des Wettbewerbes angezeigt. Durch Doppelklick auf ein Land wird die Auswahl eingegrenzt. Ebenso wenn man einen Verein anklickt. Außerdem kann man sich eine Torschützenliste und eine Vereinsbilanz anzeigen lassen.

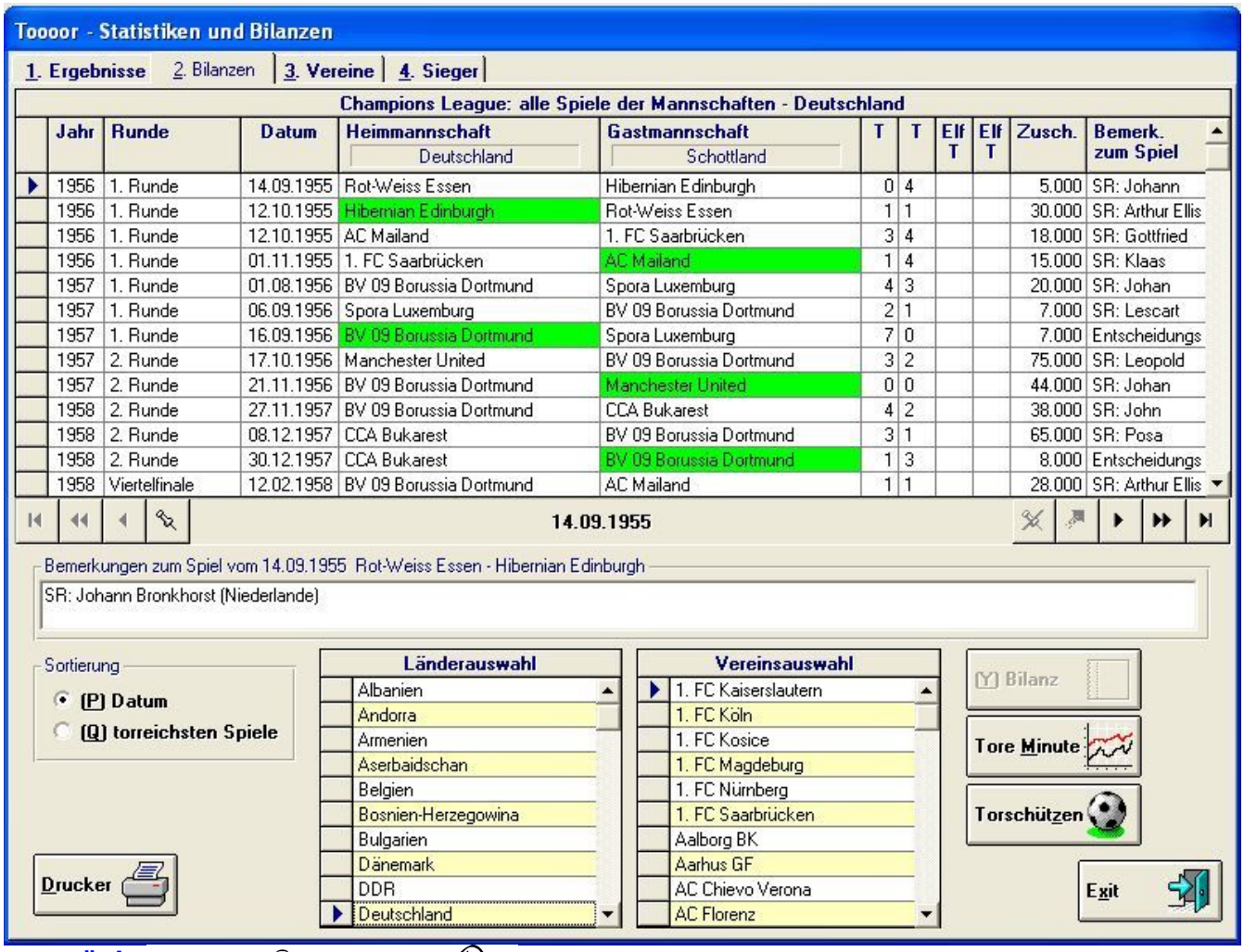

...zurück



weiter...